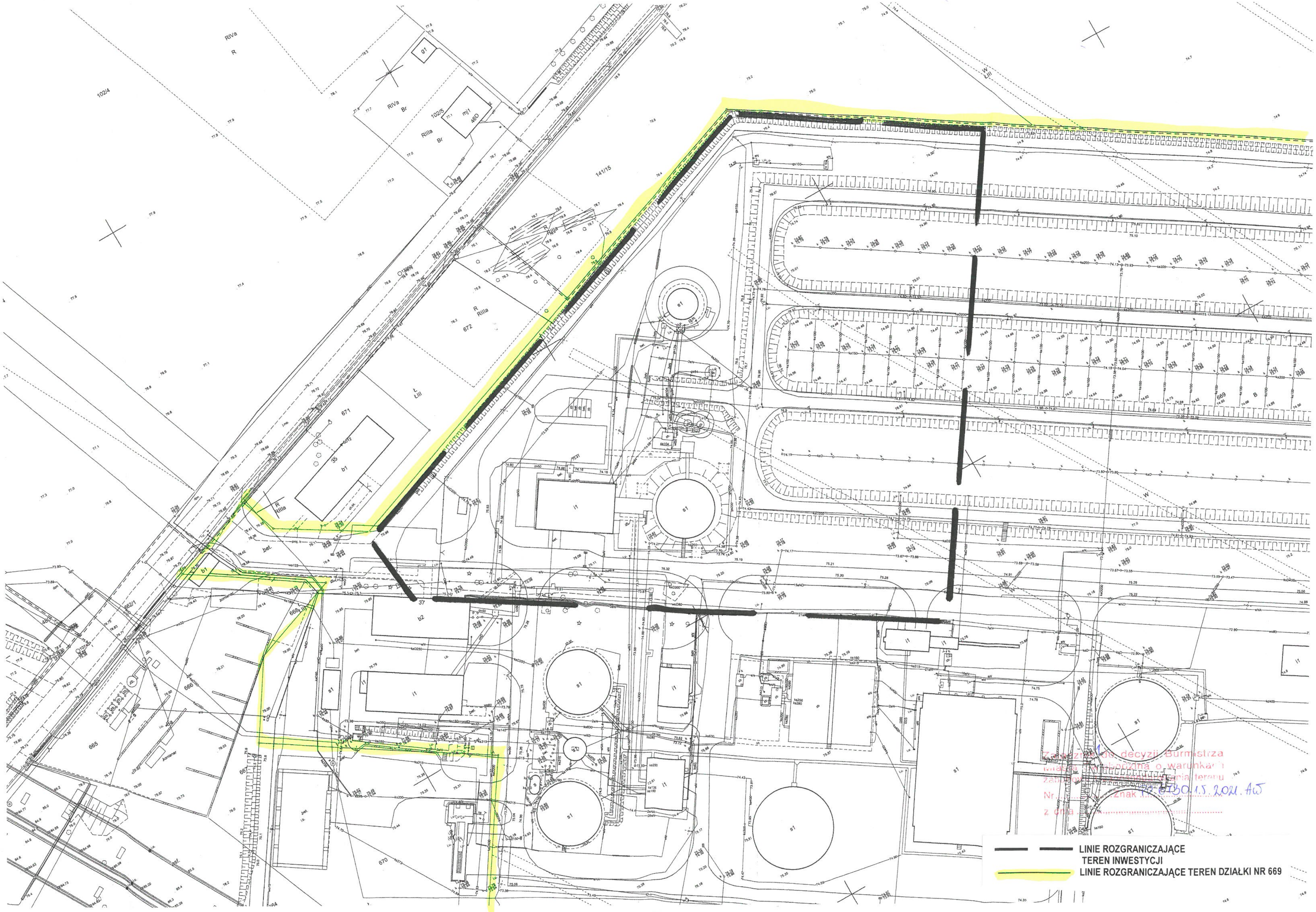

LINIE ROZGRANICZAJĄCE
TEREN INWESTYCJI
LINIE ROZGRANICZAJĄCE TEREN DZIAŁKI NR 669
do decyzji Burmistrza
o warunkach
zabudowy i zagospodarowania terenu
Nr 1 Znak PP.6730.1.5.2021.AW
z dnia
669
670
671
672
665
666
141/15
102/5
102/4
662/1